www.unitymilwaukee.org
1025 E. Oklahoma Ave.
Milwaukee, Wisconsin 53207
(414) 744-6311

UNITY LUTHERAN CHURCH

# Boletín Primavera 2024

## En un nuevo comienzo

Nos encontramos al borde de un nuevo comienzo. Es demasiado pronto para saber qué es eso exactamente o adónde nos llevará ese viaje. Lo que sí sabemos es que Dios nos está guiando en cada paso.

San Pablo escribe en Primera de Corintios capítulo 13: “Porque ahora vemos por espejo, oscuramente; pero luego nos veremos cara a cara. Ahora lo sé sólo en parte; pero entonces lo sabré completamente. . . incluso como he sido plenamente conocido”.

Me encanta esa última frase. Dios ya nos conoce plenamente. Dios ya conoce plenamente nuestras luchas y preocupaciones, nuestras esperanzas y sueños. Incluso antes de que sepamos lo que está pasando, lo primero que descubrimos es que Dios ha estado con nosotros todo el tiempo, llamándonos hacia adelante, guiándonos hacia lo que viene después, a medida que nos sumergimos más profundamente en el misterio del amor divino que sana a un ser herido. mundo.

Cuando Jesús estaba preparando a sus discípulos para el momento de su muerte, un tiempo en el que no lo verían, en el que estarían confundidos y ansiosos, en el que no sabrían en qué dirección ir o con qué propósito vivir, así que, en cambio, simplemente se amontonaban; él les dijo simplemente que amaran como él ama.

En sólo tres días, surgiría de la tumba un nuevo comienzo, uno que los discípulos no podían imaginar ni comprender. Pero como estaban a punto de hacerlo, Dios ya los conocía plenamente, y la palabra que recibieron de Dios en su momento crucial fue simple: amor.

Es la misma palabra que San Pablo compartió con la iglesia en Corinto mientras el pueblo esperaba saber plenamente lo que Dios revelará, diciendo “la fe, la esperanza y el amor permanecen; y el mayor de ellos es el amor”. Mientras Unity espera con ansias nuestro último Retiro de Visión Estratégica y mientras celebramos el nuevo comienzo de la vida que emerge de la muerte en Pascua, el Espíritu Santo nos enfoca en la misma palabra. Amar.

¡Hola!
Pr.Kevan

## Horario de adoración de Pascua

| | | |
|---|---|---|
| Domingo de palma | Domingo 24 de marzo$^{th}$ en unidad | 10 a.m. |
| Jueves Santo | Jueves 28 de marzo$^{th}$ en<br>Iglesia Presbiteriana Gracia,<br>2931 S. Kinnickinnic Ave. | 7 p.m. |
| Buen viernes | viernes 29 de marzo$^{th}$ en | 7 p.m. |

***Transformados por nuestro Señor Jesús, entramos en la comunidad servir y acoger a todas las personas.***

www.unitymilwaukee.org
1025 E. Oklahoma Ave.
Milwaukee, Wisconsin 53207
(414) 744-6311

# Boletín Primavera 2024

| | | |
|---|---|---|
| | Iglesia Metodista Unida Bay View, 2772 S. Kinnickinnic Ave. | |
| Domingo de Pascua | Domingo 31 de marzo[calle] en unidad | 10 a.m. |

## Noticias de KidsTime

KidsTime se reúne todos los domingos inmediatamente después del culto hasta el 19 de mayo. No se reunirán el Domingo de Resurrección, 31 de marzo[calle]. KidsTime se reúne después del culto, durante un tiempo de compañerismo intergeneracional en la parte trasera del santuario. ¡Se anima a TODOS a participar en Kid's Time y Coffee Connections!

## Noticias del Centro de Adultos Activos

El Centro para Adultos Activos de Unity estará cerrado el 5 de marzo[th] y 12 de marzo[th]. Se reanudarán el 19 de marzo[th] después de que se resuelvan los problemas de alcantarillado y plomería. La última reunión del martes de la temporada será el 21 de mayo[calle]. El grupo se reanudará en otoño el martes 24 de septiembre.[th]. ¡Los nuevos miembros siempre son bienvenidos! El grupo se reúne en el Fellowship Hall de Unity todos los martes de 9:30 am a 1:30 pm.

El Lunch Club se reunirá el miércoles 13 de marzo[th] a la 1:00 pm en el restaurante mexicano El Beso en 909 W. Layton Ave. Cada uno es responsable de comprar su propia comida y propina.

## Bienvenidos vecinos el día de las elecciones de abril

Nuestra primera vez que Unity sirva como lugar de votación el martes 20 de febrero.[th] ¡Porque el distrito electoral compuesto por nuestros vecinos más cercanos fue un tremendo éxito! ¡Muchísimas gracias a Jody Stack, a todos los que dieron la bienvenida a nuestros vecinos, hornearon, hicieron donaciones y oraron por este evento! No solo nos conectamos con nuestros vecinos, sino que recaudamos casi $700. ¡Uno de nuestros vecinos incluso se unió a nosotros al día siguiente para nuestra comida comunitaria! La próxima fecha electoral es el martes 2 de abril.[Dakota del Norte]. Nos gustaría organizar otra venta de pasteles en nuestro lobby ese día, dándonos otra oportunidad de conocer a nuestros vecinos. Si está interesado en ayudar con este esfuerzo en abril, comuníquese con el pastor Kevan.

www.unitymilwaukee.org
1025 E. Oklahoma Ave.
Milwaukee, Wisconsin 53207
(414) 744-6311

# Boletín Primavera 2024

## ¡Bienvenidos nuevos miembros!

Nos complace darle la bienvenida a Unity a los siguientes nuevos miembros: Doug Henning y la familia Braun: Tyler, Sarah, Jack, Everett y Peter. ¡Tenemos la suerte de tenerte en nuestra comunidad!

## La comida comunitaria continúa

CommUNITY Meal de Unity continúa sirviendo una comida caliente el tercer miércoles de cada mes. Los representantes de Unity, así como los representantes de varias iglesias asociadas, continúan planificando, sirviendo y participando en este ministerio. Serviremos comidas en las siguientes fechas esta primavera: 20 de marzo, 17 de abril y 15 de mayo de 5:30 a 6:30 p.m. ¡Muchísimas gracias a los innumerables voluntarios que hacen posible este ministerio! ¡Los voluntarios adicionales siempre son bienvenidos! Si tiene alguna pregunta, comuníquese con la oficina de Unity o con Lynn Rinderle.

## El elegido Se reúne el domingo por la mañana

No es demasiado tarde para unirse para ver y discutir El elegido, Temporada 1. El grupo decidió ver la Temporada 1 y se reúne los domingos después del culto durante la Cuaresma, del 25 de febrero al 24 de marzo. El elegido es la primera serie de varias temporadas sobre la vida de Cristo. Los nuevos miembros son bienvenidos. ¡Ven a ver un episodio o la temporada completa!

## El trabajo de visión estratégica continúa

Estamos avanzando según lo previsto en nuestro trabajo con Leighton Ford Ministries, el consultor externo que hemos contratado para ayudarnos a pasar por un proceso de visión estratégica.¡Este es un proceso vital mientras nosotros (Unity Lutheran Church) miramos y planificamos para el futuro!

Nuestro tercer retiro de visión estaba programado para el 9 y 10 de marzo, pero debido a una emergencia familiar, se reprogramó para el 6 y 7 de abril. El sábado 6 de abril nos reuniremos de 9 a 3:00 en el Fellowship Hall de Unity y el domingo 7 de abril.th Nos reuniremos de 11:30 a 13:30 horas. Si está interesado en participar en estos retiros y no ha asistido a ningún retiro anterior, comuníquese con Laura McVann o con la oficina de la iglesia a más tardar el 3 de abril.

Desde nuestro último retiro en noviembre, el grupo de trabajo de comunicaciones ha estado ocupado redactando y ampliando nuestra declaración de misión y valores fundamentales en preparación para nuestro retiro de abril. En nuestro último retiro se formó un grupo de estudio

www.unitymilwaukee.org
1025 E. Oklahoma Ave.
Milwaukee, Wisconsin 53207
(414) 744-6311



de construcción que ha estado investigando los pros y los contras de cinco opciones diferentes de construcción y propiedades en preparación para nuestro retiro de abril. A través de este trabajo hemos aumentado nuestro aprendizaje y hemos ampliado nuestra forma de pensar acerca de hacer la misión de Jesús.

¡Compartiremos los resultados de este retiro contigo más adelante esta primavera!

## Celebración de la suerte de la jubilación de Peggy

domingo 14 de abril[th]
Después del culto a las 11:15 am
Salón de confraternidad de Unity

This Photo by Unknown Author is licensed under CC BY-ND

¡Todos están invitados a ayudarnos a celebrar y agradecer a Peggy por sus muchos años de servicio como Directora de Operaciones y Ministerio de Unity! Te animamos a traer un plato para compartir. Una hoja de inscripción estará disponible en abril en la mesa del ujier en el Santuario de Unity y en la oficina de Unity. El último día de Peggy es el lunes 15 de abril.[th].

## Ministerio de Hospitalidad el día de las elecciones

Para nuestro primer esfuerzo con las primarias de primavera en febrero, Unity y amigos, ¡estuvieron increíbles! Gracias a todos los que hornearon, donaron, oraron, ayudaron y vinieron a conocer a nuestros vecinos. La mayoría de los votantes visitaron la mesa de Bake Sale para hablar con nosotros. Hicimos conexiones, fomentamos relaciones y construimos una comunidad juntos.

Las próximas elecciones tendrán lugar justo después de Pascua, el 2 de abril.[Dakota del Norte], y necesitamos su participación en el ministerio. Esperamos una multitud mucho mayor. Y Jody, quien nos coordinó y se quedó todo el día, será trabajadora electoral en otro distrito. Entonces necesitaremos más panaderos y lotes dobles; y tendremos un cronograma de inscripción para organizarnos y turnarnos para reunirnos con los vecinos en la mesa. Esta también es una gran oportunidad para que alguien se convierta en socio de un equipo de liderazgo para aprender de la experiencia de Jody y ayudar a Unity a continuar con este maravilloso ministerio.

## Prepárese ahora para nuestra próxima venta de plantas

Necesitamos su ayuda con nuestra segunda comunicación.**UNIDAD**venta de plantas! Será un evento híbrido de recaudación de fondos/vecindario; recaudar fondos vendiendo plantas y conocer y visitar a nuestros vecinos. El plan es reunirse afuera en nuestras mesas de picnic los martes por la tarde de 4:00 p. m. a 6:00 p. m.**21 de mayo, 28 de mayo y 4 de junio** con plantas perennes, anuales, de interior y té helado.

Ahora estamos buscando jardineros aficionados o expertos que nos ayuden a crear un inventario de plantas; Plantas perennes, anuales y de interior. Como hicimos el año pasado,

agradeceríamos las plantas de interior o las plantas perennes que done desde su casa, jardín o por semilla. Por ejemplo, un miembro ya ha comenzado a enraizar nuevas plantas de araña a partir de su planta de araña existente.

Si no te gusta la jardinería, ¡todavía necesitamos tu ayuda! Únase a nosotros los martes y charle con nosotros y los vecinos. Invite a sus amigos, familiares y vecinos a donar plantas y/o comprar en nuestras rebajas. Lo más importante es orar. Pídale a Dios que bendiga la venta de plantas de este año y a todos los vecinos que conozcamos.

## Únase al club de lectura de primavera de Unity

Únase a nosotros en el club de lectura de Unity y ¡traer un amigo! estaremos leyendo Unclobber: Repensar nuestro mal uso de la Biblia sobre la homosexualidad por Colby Martín. Nos reuniremos los martes 23 de abril, 7 de mayo y 21 de mayo.calle a las 6:00 pm en el Café Colectivo Bay View (2301 S. Kinnickinnic Ave.). Aquí está el horario de lectura para cada sesión:

23 de abril: Capítulos 1-3
7 de mayo: Capítulos 4-7
21 de mayo: Capítulos 8-10

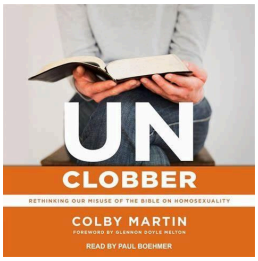


Puede obtener una copia del libro comprándolo, descargándolo a través de Libby (impreso o en audio) o comunicándose con la oficina de la iglesia antes del miércoles 3 de abril.tercero para que la oficina le ordene una copia.

## Suerte y reunión en el ayuntamiento

Está invitado a unirse al equipo central de RIC (Reconciliando en Cristo) para una cena con suerte y una reunión pública el domingo 5 de mayo.th de 4:00 a 6:00 p.m. en el Fellowship Hall de Unity. Durante este tiempo, el pastor Char Guiliani de la Iglesia Luterana del Gran Espíritu compartirá su experiencia al servir a iglesias que acogen a miembros pertenecientes a la comunidad LBGTQIA+. El pastor Char sirve como presidente del Grupo de Trabajo RIC del Sínodo de Milwaukee. Los participantes también tendrán la oportunidad de hacer preguntas. Si puede, traiga algún alimento para compartir.

## Declaración de bienvenida Se buscan comentarios

El Grupo de Trabajo RIC (Reconciliando en Cristo) ha estado trabajando en una Declaración de Bienvenida a la Unidad. Al publicar nuestra Declaración de Bienvenida en nuestro sitio web y en la literatura promocional, las personas de comunidades que han experimentado la exclusión en las iglesias debido a su identidad personal sabrán que Unity es una iglesia que las incluye y las abraza de todo corazón. El primer borrador se presentó en la reunión congregacional anual en febrero. Dado que este es todavía un documento de trabajo, desde entonces se han realizado algunos cambios menores. Aquí está el último borrador:

www.unitymilwaukee.org
1025 E. Oklahoma Ave.
Milwaukee, Wisconsin 53207
(414) 744-6311

# Boletín Primavera 2024

*¡El amor te invita a entrar! Unity Lutheran Church lo celebra incondicionalmente como creado a la imagen de Dios, independientemente de su identidad de género, orientaciones sexuales, raza, edad, capacidad física, neurodivergencia, cultura, situación familiar, antecedentes religiosos o ingresos. Sea usted mismo mientras adoramos a Dios, abogamos por la justicia, afirmamos a todos, empoderamos a los demás y servimos a nuestros vecinos. ¡Todos son bienvenidos, porque los dones de Dios son gratuitos!*

Comuníquese con cualquier miembro del equipo central de RIC o envíele un correo electrónico aric@unitymilwaukee.org para compartir sus comentarios sobre la Declaración de bienvenida o para hacer cualquier pregunta sobre el club de lectura o el evento compartido de preguntas y respuestas. ¡Espero verte allí!

## Campaña de Administración de Unidad 2023-2024

El tema es:

**La obra de Dios**

Nuestro versículo central de la Biblia es:
*Porque somos obra de Dios, creados en Cristo Jesús para hacer buenas obras, las cuales Dios preparó de antemano para que las hiciéramos.* Efesios 2:10

**GRACIAS** por recordar a Unity Lutheran Church con sus promesas y donaciones monetarias y por mantenerse al día con sus pronósticos para el 2024. ¡Nuestros ministerios dependen de usted!

**La** **Despensa de Alimentos de Unity está abierta todos los días**
**Miércoles de 5:00 - 6:00 pm.**

## Notas comunitarias del Consejo....

Éstos son sólo algunos aspectos destacados de lo que ha estado haciendo su consejo y los problemas que enfrentamos. Tenga en cuenta que estos son aspectos destacados y no incluirán todo.

www.unitymilwaukee.org
1025 E. Oklahoma Ave.
Milwaukee, Wisconsin 53207
(414) 744-6311



- La Reunión Congregacional Anual de Unity se llevó a cabo el domingo 4 de febrero$^{th}$. ¡Damos la bienvenida a Jr Smith al Consejo!
- El Consejo decidió que Unity se uniría a nuestras iglesias del área en el culto del Miércoles de Ceniza, el Jueves Santo y el Viernes Santo. ¡Estamos entusiasmados por esta oportunidad de adorar y tener comunión con varias de las iglesias de nuestro vecindario!
- El consejo se reunió con representantes de 3 empresas de techado diferentes para decidir qué curso de acción era mejor para nosotros.
- El personal del consejo y de la iglesia está trabajando rápidamente para resolver nuestra situación de emergencia de alcantarillado/plomería. Esto podría provocar que el edificio permanezca cerrado durante varios días.
- Se ha programado una noche de recaudación de fondos para el 6 de mayo.$^{th}$ en el Panara el 27$^{th}$ Calle. Unity gana el 25 % de todas las ventas cuando se presenta un folleto o un código FUND4U al realizar el pedido.

## Actualizaciones de propiedades

Emergencia por obstrucción de alcantarillado/plomería:La noche del miércoles 21 de febrero.$^{calle}$, se descubrió un problema de plomería en el baño de hombres y en el vestíbulo de la oficina. Desafortunadamente, cuando contratamos a profesionales para diagnosticar el problema, descubrimos problemas extensos con nuestro sistema de plomería. El principal problema es una obstrucción en nuestra línea de alcantarillado que aún no hemos encontrado. El atasco ha provocado fugas en varias de las tuberías del edificio que han provocado daños en algunas zonas del sótano cercanas al salón de confraternidad.

El personal del consejo y de la iglesia está trabajando rápidamente para resolver esta situación de emergencia. Se espera que las obras comiencen a principios de marzo. Esto podría provocar que el edificio permanezca cerrado durante varios días. No sabemos cuánto costará el trabajo de reparación y limpieza, pero sabemos que costará al menos $10,000 solo por la excavación de las tuberías para encontrar el problema, además de gastos adicionales para la eliminación de asbesto, reparación/reemplazo de tuberías, y limpieza y desinfección profesional. Estamos trabajando con nuestra compañía de seguros para determinar si se cubrirá el proyecto y en qué medida. También tenemos la suerte de tener dinero reservado para cuestiones de propiedad de emergencia en el Fondo de Dotación de Unity que ayudará con los gastos. Mire o escuche las actualizaciones a medida que avanza esta situación de emergencia.

Techo: El Consejo y la Congregación votaron para aprobar la reparación del techo para darnos un par de años más. La empresa aprobada para realizar la reparación es Great Lakes Roofing. Aún no se ha firmado un nuevo contrato ya que ha transcurrido mucho tiempo desde que se emitió la primera cotización. En la reunión anual, se recomendó agregar la cláusula “no exceder” una cantidad determinada (es decir, no exceder el doble de la cotización). El

www.unitymilwaukee.org
1025 E. Oklahoma Ave.
Milwaukee, Wisconsin 53207
(414) 744-6311



Ayuntamiento ha decidido suspender este proyecto hasta que solucionemos el problema del alcantarillado/plomería.

Regalos compartidos: La Iglesia Luterana del Gran Espíritu compartió el dinero de su subvención con Unity. Pudimos asegurar un nuevo letrero de Comidas Comunitarias afuera de la entrada de la oficina/salón de confraternidades en Oklahoma Avenue y reparar el congelador de nuestra cocina. Gracias a la Iglesia del Gran Espíritu, aquellos que necesiten una comida o la despensa de alimentos tendrán información precisa y el congelador de la cocina albergará los alimentos adquiridos para nuestra Comida Comunitaria.

**Uso de las instalaciones:**

| | |
|---|---|
| Marzo | • Pinewood Derby: Tropa Scout 79, 16 de marzo, de 10:30 a.m. metro. a las 4p. metro. |
| Abril | • Lunes de Pascua: Oficina cerrada, 1 de abril<br>• Día de las elecciones en el Fellowship Hall, 2 de abril<br>• Retiro de visión estratégica con Ministerios Leighton Ford, 6 y 7 de abril<br>• Desayuno de panqueques: Tropa Scout 79, 13 de abril, de 8 a. m. a 2 p. m. |
| Puede | • Centro para Adultos Activos, la reunión del último martes es el 21 de mayo<br>• Día de los Caídos: Oficina cerrada, 27 de mayo |

## Se buscan voluntarios adicionales para la adoración

Apreciamos mucho el trabajo de nuestros fieles voluntarios; sin embargo, seguimos buscando voluntarios adicionales para los domingos por la mañana. Algunas de las áreas de mayor necesidad se enumeran a continuación. Si desea obtener más información sobre cualquiera de estos roles u otros roles de adoración y/o recibir capacitación en cualquier puesto, envíe un correo electrónico aunidad@unitymilwaukee.org o deje un mensaje de correo de voz en Unity.

This Photo by Unknown Author is licensed under CC BY-SA

- Gremio del Altar: se prepara para la Sagrada Comunión (vino y jugo de uva) y cambia el altar cuando cambia la temporada litúrgica.
- Servidores de Comuniones: Sirven la Sagrada Comunión (pan o vino) con el Pastor.
- Productor/Director: ejecuta la transmisión en vivo a través de una sencilla aplicación informática, opera cámaras, micrófonos y actualiza los títulos que aparecen en la transmisión en vivo.
- Lectores: lean las Escrituras en adoración para la congregación.

## Noticias de la Junta de Dotación

www.unitymilwaukee.org
1025 E. Oklahoma Ave.
Milwaukee, Wisconsin 53207
(414) 744-6311



La Junta de Dotación se complace en anunciar que este año se otorgaron 10 becas Zirwes. Se otorgó una beca a un estudiante de St. Stephan the Martyr, nuestra iglesia asociada. Se otorgó una beca al pastor Ndelekwa en Tanzania, nuestro socio sinodal. Ocho miembros de Unity recibieron ayuda para su educación. Ellos son: Kymarie Kuster-Kosmoski, Amber LaRosa, Maya Penvose, Zeke Penvose, Ava Wisniewski, Anna Wisniewski, Andrew Wisniewski, Massamba Nsau Jr. Las becas se otorgan a los miembros confirmados que respondieron las siguientes preguntas:

- Ver: ¿Dónde has visto a Jesús en este último año y cómo ha tenido efecto en tu vida?
- Hacer: ¿Qué has hecho personalmente para ayudar y participar en nuestra comunidad para servir a los demás? ¿Cómo has vivido tu fe en el día a día?
- Invitar: ¿Cuándo has dado testimonio de tu fe en Jesús y has invitado a otros a unirse o participar para aprender más sobre Jesús y servir a nuestra COMUNIDAD?

Si tiene alguna pregunta, comuníquese con un miembro de la Junta de Dotación.

www.unitymilwaukee.org
1025 E. Oklahoma Ave.
Milwaukee, Wisconsin 53207
(414) 744-6311

# Boletín Primavera 2024

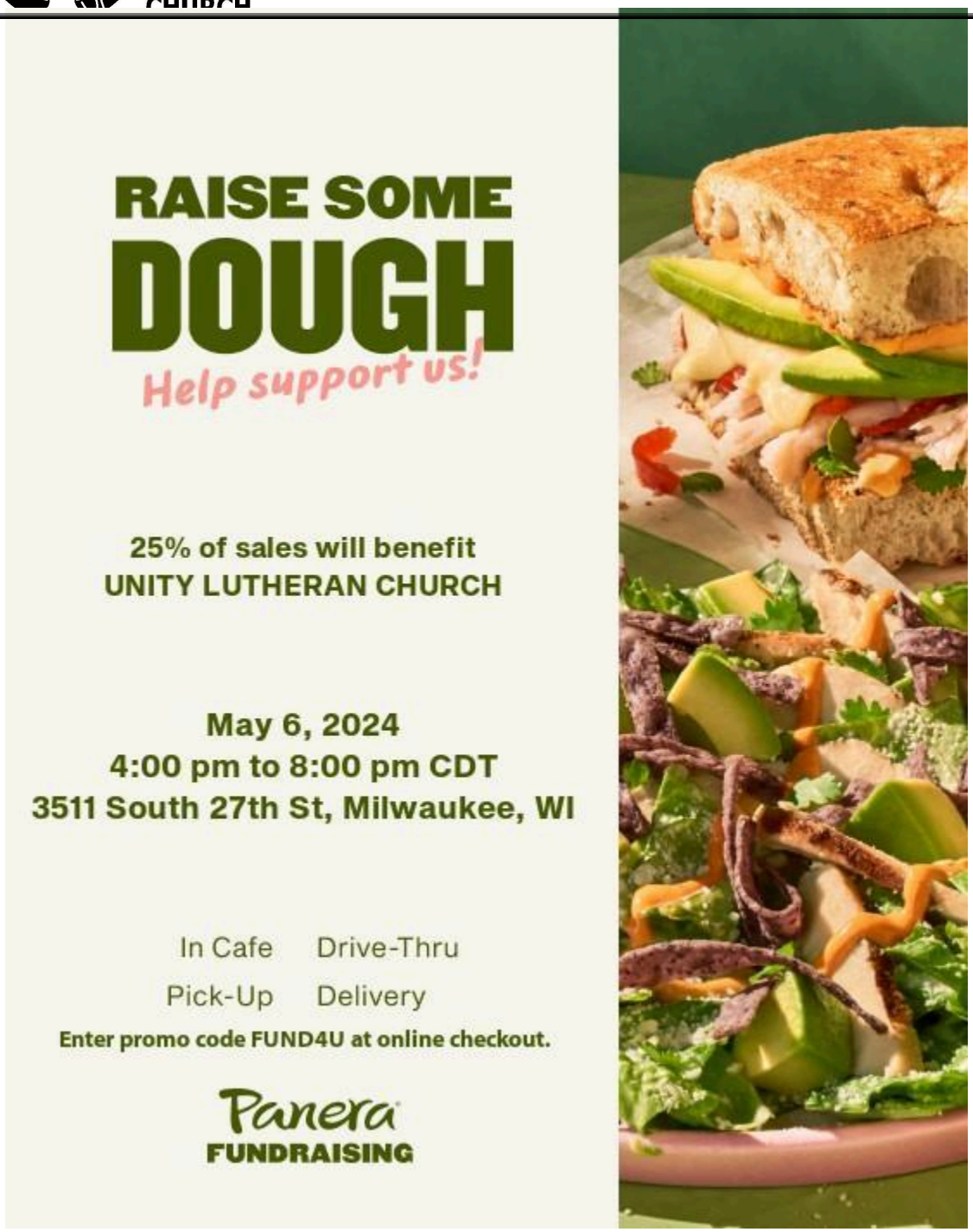


## ¡La Iglesia Luterana Unity tiene una tropa Scout!

¡Unity es ahora la organización fundadora de Scout Troop 79! Troop 79 es una organización mixta; aunque tenemos tropas separadas de niñas y niños, la mayoría de las actividades se realizan en conjunto como un solo grupo. Troop 79 se basa en los principios del Movimiento

www.unitymilwaukee.org
1025 E. Oklahoma Ave.
Milwaukee, Wisconsin 53207
(414) 744-6311



Scout + damos una calurosa bienvenida a la diferencia de fe y la diversidad de género. Los objetivos principales son acampar, conservación y servicio a la comunidad. El objetivo es que los exploradores lideren la tropa; los líderes adultos son los entrenadores. Todos los líderes adultos están capacitados y se adhieren estrictamente a los principios de Protección Juvenil de BSA. Nuestra tropa está activa al aire libre: acabamos de terminar nuestro campamento de invierno, tenemos un viaje de campamento en canoa por el río Wisconsin esta primavera y enviaremos más de 20 exploradores a un campamento de verano de una semana de duración en el Campamento Ma-Ka-Ja-Wan. .

Chad Lyden y Jack Kosmoski son líderes adultos de la tropa, Lucy Lyden y Oliver Kosmoski están en camino de ganar su insignia Águila. Nuestra tropa de exploradores es una forma más en que Unity se acerca a nuestra comunidad e involucra a nuestros vecinos. Si tiene alguna pregunta sobre nuestra tropa, comuníquese con Chad o Jack, o simplemente visítenos el domingo.

## Pinewood Derby es el sábado 16 de marzo a la 1 p.m.

¿Quién recuerda el Pinewood Derby? Nuestro Pinewood Derby anual se llevará a cabo en el salón de confraternidad el sábado 16 de marzo de 1 a 3:30. El Pinewood Derby es para exploradores más jóvenes (de 6 a 10 años) y sus padres, y estos jóvenes exploradores son cazadores de bocadillos. Considere donar productos horneados a nuestro puesto de comida/recaudación de fondos (que se quedará sin cocina). Probablemente habrá alrededor de 40 exploradores (y sus hermanos y padres) en la carrera. Si puede contribuir con productos horneados u otros artículos de concesión, déjelos a las 10 a. m. del sábado 10 de marzo en el Unity's Fellowship Hall.

## ¡Ven a nuestro Desayuno de Panqueques el 13 de abril!

¡Por favor, corra la voz entre amigos y familiares! La Tropa 79 llevará a cabo nuestro segundo desayuno anual de panqueques, de 8:30 a. m. a 11 a. m., el sábado 13 de abril. Los exploradores cocinarán y servirán panqueques y salchichas para todos los asistentes. Este evento es tanto de extensión comunitaria como de recaudación de fondos para la Tropa. El costo es de $10 por boleto de adulto, $5 para niños de 5 años o menos. Y, por supuesto, las tortitas están buenísimas : )

www.unitymilwaukee.org
1025 E. Oklahoma Ave.
Milwaukee, Wisconsin 53207
(414) 744-6311

UNITY LUTHERAN CHURCH

# Boletín Primavera 2024

## Administrar nuestros recursos para la misión de Jesús

Las donaciones de los miembros a los Ministerios y Operaciones de Unity hasta el 31 de octubre de 2023 son de $78,271.50. Gracias por su generosidad y por compartir sus bendiciones y apoyar los ministerios de Unity.

| | | | |
|---|---|---|---|
| Ingresos totales | $14.215,62el último año | Presupuesto anual | $137.114,38 |
| Gastos totales | $17.299,65 el último año | Presupuesto anual | $165.997,01 |

Nuestra pérdida en 2023 fue de $19.036,59. La pérdida se dedujo parcialmente de la reserva de $8.984,39 y el saldo restante de $10.052,20 se dedujo de los Fondos de Recuerdo, dejándonos sin reserva en 2024 y con unos Fondos de Recuerdo de $5.561,61. Algunos pueden oponerse al uso de los Fondos del Recuerdo para cubrir el déficit, pero el legado de aquellos que dieron en memoria de alguien sigue vivo en la vida de Unity para permitirnos vivir la Adoración 24 horas al día, 7 días a la semana durante un año más.

En el Fondo de Reserva de Propiedad, tenemos $9.644,15 pulgadas efectivo disponible a finales de enero. Todavía estamos lidiando con el problema de las fugas de petróleo. En febrero, se realizó un pago de $1657.50 a la empresa que reportó al WDNR del 30/10/2019 al 21/7/2023. (7 en total).

El presupuesto de 2024 refleja una pérdida de $28.882,63, sin reserva. El presupuesto para 2024 es de $90.000 en ingresos prometidos y no comprometidos y un ingreso total de $137.114,38. Nuestro presupuesto de gastos para 2024 es de $165,997.01. Consulte el paquete de la reunión anual para obtener más información sobre el presupuesto.

## *Administración:*

El tema de la campaña de Mayordomía para 2024 es “Somos obra de Dios”. El número total de hogares es 105; 37 hogares han comprometido su apoyo. Gracias por apoyar Unity es la misión de Jesús aquí. Al seguir a Jesús, hemos vestido y alimentado a los necesitados. Hemos difundido la Palabra a través de nuestras redes sociales. Hemos conocido a nuestros vecinos a través de nuestras actividades de recaudación de fondos y hemos utilizado nuestro espacio para compartir con grupos que han venido a Milwaukee para recibir servicio o que tienen una organización sin fines de lucro que necesita espacio.

**Recuerde que hay SEIS formas electrónicas de donar generosamente y de forma segura a Unity:**

**1. Botón Dar de Facebook:**

Debajo de la foto de portada de nuestro letrero de Soup Kitchen, haga clic en el botón azul "Donar". Irá a nuestra página segura de VANCO.

**2. ¡En nuestro sitio web!**

Vaya al sitio web seguro de Unity enhttp://www.unitymilwaukee.org/donate y haga clic en 'DONAR' para donar electrónicamente.

**3. Aplicación móvil Vanco**

¡Descargue la aplicación móvil VANCO Give Plus! Registro; busque 'Unity Evan Lutheran Church' o ingrese nuestro código postal 53207.

**4. Elección prospera**

Si es miembro de beneficios de Thrivent, puede recomendar cómo Thrivent distribuye algunos de sus fondos de subvenciones benéficas a través de Choice Dollars. Para obtener más información sobre Choice Dollars:· VisiteThrivent.com/thriventchoice.· Llame al 800-847-4836 o comuníquese con su representante local de Thrivent Financial

**5. Texto para dar:**

Dar más Texto: ingrese 833-894-6696. Ingrese la cantidad que desea donar, haga clic en el enlace de registro, ingrese su información de contacto y de pago, y toque proceso. Recibirá un mensaje de texto de verificación y un recibo por correo electrónico. Para donaciones futuras, simplemente envíe un mensaje de texto con la cantidad que desea donar y se procesará automáticamente.

***Transformados por nuestro Señor Jesús, entramos en la comunidad servir y acoger a todas las personas.***

www.unitymilwaukee.org
1025 E. Oklahoma Ave.
Milwaukee, Wisconsin 53207
(414) 744-6311

# Boletín Primavera 2024

**6. Utilice su lector de códigos QR o su teléfono para donar de forma segura a través de la aplicación de donaciones VANCO.**

## Horario de adoración dominical:
## Ujieres, presentador en línea, productor, Altar Guild

### Schedule: usher, worship host, director/producer, altar guild

| | 3/3/2024 | 3/10/2024 | 3/17/2024 | 3/24/2024 | 3/31/2024 |
|---|---|---|---|---|---|
| Ushers | Kitty Dinauer, Josefa Puerta-Villacrez, Jorge Tores Munoz, Zeke Penvose | Erin Whitehead, Nicholas Whitehead, Jacki Davis, Lynn Rinderle | Kitty Dinauer, Josefa Puerta-Villacrez, Jorge Tores Munoz, Lynn Rinderle | Erin Whitehead, Nicholas Whitehead, Jacki Davis, Chris Davis | Kitty Dinauer, Josefa Puerta-Villacrez, Jorge Tores Munoz, Lynn Rinderle |
| Online Hosts | Patsy Lenz | Chad Lyden | Laura McVann | Laura McVann | Chad Lyden |
| Director/Producer | Chad Lyden | Laura McVann | Chad Lyden | Kyle Davis | Kyle Davis |
| Altar Guild | Josefa Puerta-Villacrez | Josefa Puerta-Villacrez | Stacy Davis | Josefa Puerta-Villacrez | Stacy Davis |
| | 4/7/2024 | 4/14/2024 | 4/21/2024 | 4/28/2024 | |
| Ushers | Erin Whitehead, Nicholas Whitehead, Jacki Davis, Chris Davis | Kitty Dinauer, Josefa Puerta-Villacrez, Jorge Tores Munoz, Lynn Rinderle | Erin Whitehead, Nicholas Whitehead, Jacki Davis, Chris Davis | Kitty Dinauer, Josefa Puerta-Villacrez, Jorge Tores Munoz, Lynn Rinderle | |
| Online Hosts | Laura McVann | Laura McVann | Patsy Lenz | Patsy Lenz | |
| Director/Producer | Chad Lyden | Kyle Davis | Chad Lyden | Kyle Davis | |
| Altar Guild | Josefa Puerta-Villacrez | Stacy Davis | Josefa Puerta-Villacrez | Stacy Davis | |
| | 5/5/2024 | 5/12/2024 | 5/19/2024 | 5/26/2024 | 6/2/2024 |
| Ushers | Erin Whitehead, Nicholas Whitehead, Jacki Davis, Chris Davis | Kitty Dinauer, Josefa Puerta-Villacrez, Jorge Tores Munoz, Wayne Pratis | Erin Whitehead, Nicholas Whitehead, Jacki Davis, Chris Davis | Kitty Dinauer, Josefa Puerta-Villacrez, Jorge Tores Munoz, Wayne Pratis | Erin Whitehead, Nicholas Whitehead, Jacki Davis, Chris Davis |
| Online Hosts | Laura McVann | Chad Lyden | Patsy Lenz | Laura McVann | Chad Lyden |
| Director/Producer | Chad Lyden | Kyle Davis | Chad Lyden | Kyle Davis | Laura McVann |
| Altar Guild | Josefa Puerta-Villacrez | Stacy Davis | Wayne Pratis | Stacy Davis | Josefa Puerta-Villacrez |

If you would like to learn more about any of these roles and/or receive training, please send an email to unity@unitymilwaukee.org or leave a voicemail message at Unity.

Si desea servir en alguno de estos ministerios
envíe un correo electrónico a nuestra oficina aunidad@unitymilwaukee.org aprender más.

***Transformados por nuestro Señor Jesús, entramos en la comunidad servir y acoger a todas las personas.***

www.unitymilwaukee.org
1025 E. Oklahoma Ave.
Milwaukee, Wisconsin 53207
(414) 744-6311

# Boletín Primavera 2024

## Recordamos a las siguientes personas mientras oramos...

**Ébano**Marrón **y familia**(amigos de la unidad)**; gail**senel (miembro de la CAA);**María**Cicerelli (miembro);**daniel**elección (miembro);**jeff**Tessmer (hijo de Marge);**keith**Mueller (hermano de Kim Thomas);**Vaquero**Weibner (madre de Tricia Skinner);**Don** Plant (amigo de Jeff Kornreich);**blake** Oleson (Amigos de la Unidad);**dorotea** C. (miembro de extensión; Pastor**kevan**Penvose;**Patsy**Lenz (miembro);**patricia**Orlowski (amigo de Unity);**Arenoso**LeBombard (amigo de Unity);**jerry y nellie**Javanés;**cindy**Larson (amigo de Frank Jendisa);**bonnie**Ziowkoski,**En** Jameson (miembro);**kathy**(amigo de Unidad);**joan** (amigo de Unidad);**Jacobo**Badalik (amigo de Unity);**andy**Wegner (miembro);**María**Algo,**Arenoso** Buchman;**Robin** Sirvientes (amigo de Lori Jameson);**kim** Deschler;**justin, Natán y franco**, (Amigos de la Unidad);**guillermo**darden (amigo de Unidad); **jamie** reino del maíz (miembro);**Elaine** reino del maíz (miembro);**Joseph**,**Shelly**, y**Joey** Tuzzo (Amigos de la unidad);**gloria**Brandenberg;**jeannine** Lau (miembro);**Trudy**Rossman;**neil**Larsen;**Thom R. Bagley, Marty**;**cindy**más preparado;**susana** &**betty**Johnson (Ross);**Paul, Donna, Paula, Cathy, Izzy**& **Sotavento**;**Hernández**familia; el**Tarifa familiar de Toni**(miembro);**nicolás**Whitehead (miembro);**Rita**Smith (miembro);**Thurston, Isaac, Eric**, el**familia Zolinsky; tricia** Desollador (miembro);**Scott** Neumann (amigo de Cindy Flechner);**Dennis** Bloque (miembro), y**irvin**Smith (AAC – marido de Charolette Smith); y **Mateo Robert Van Etta** (papá de Ofelia);**pam**Padgett (miembro);**Wayne** Prados (miembro);**dave** Emmons (Amigo de la Unidad); y**jason**(Amigo de la Unidad); y**la familia y amigos de Greg Elkin**.

**Por favor notifique a la oficina para agregar o eliminar a alguien de la lista de oración de Unity.*

**La fecha límite para el boletín de verano de 2024 es el jueves 23 de mayo$^{tercero}$.**

## "En un nuevo comienzo"

## Mensajes de las Escrituras y lecturas diarias

**"Rechazado, no abatido"**
**3 de marzo**
**Domingo Marcos 12:1-12**
Lunes Marcos 12:13-17
Martes General. 12:1-4a
Casados. Salmo 121
Jueves. Marcos 12:18-27
Viernes Rom. 4:1-5
Se sentó. Juan 3:1-13

**"Tomar nota"**
**10 de marzo$^{th}$**
**Domingo Marcos 12:28-44**
Lunes Exodo. 15:22-27
Martes Juan 8:12-20
Casados. Salmo 107:1-16
Jueves. Juan 12:1-11
Viernes Hebreos 4:14-5:4

***Transformados por nuestro Señor Jesús, entramos en la comunidad servir y acoger a todas las personas.***

www.unitymilwaukee.org
1025 E. Oklahoma Ave.
Milwaukee, Wisconsin 53207
(414) 744-6311

# Boletín Primavera 2024

Sábado Salmo 51:1-12

**"Listo o no"**
**Marzo 17th**
**Domingo Marcos 13:1-8, 24-37**
Lunes Isaías 43:8-13
Marte Isaías 44:1-8
Casado. Salmo 119:9-16
Jueves. Juan 12:34-50
Viernes Fil. 2:1-11
Sábado Fil. 2:12-18

**"La entrega especial"**
**24 de marzoth DOMINGO DE PALMA**
**Domingo Marcos 11:1-11**
Lunes Marcos 11:15-19
Martes Marcos 11:12-14
Casado. Marcos 14:3-9
Jueves. Marcos 14:22-42
Viernes Marcos 15:16-39
Sábado Hebreos 10:16-25

**"Terminando con un nuevo comienzo"**
**31 de marzocalle DOMINGO DE PASCUA**
**Domingo Marcos 16:1-8**
Lunes Génesis 1:1-19
Martes Génesis 1:20-2:4a
Casados. Salmo 118:1-2, 14-24
Jueves. 1 Cor. 15:35-49
Viernes 1 Cor. 15:50-58
Sábado Salmo 133

**"Dudar ante un nuevo comienzo"**
**7 de abril th**
**Domingo Juan 20:19-31**
Lunes Isaías 26:1-15
Marte Lucas 24:1-12
Casado. PD. 118:1-2, 14-24
Jueves. Lucas 24:13-35
Viernes 1 Juan 2:3-11
Sábado 1 Juan 2:12-17

**"Escuchar en un nuevo comienzo"**
**14 de abril th**
**Domingo Lucas 24:36b-48**
Lunes Salmo 16
Martes 1 Pedro 1:3-9
Casados. Salmo 114
Jueves. 1 Pedro 1:8b-12
Viernes 1 Pedro 1:13-16
Se sentó. Salmo 116:1-4,12-19

**"Guiados por un nuevo comienzo"**
**21 de abrilcalle**
**Domingo Juan 10 11-18**
Lunes 1 Pedro 1:17-23
Martes 1 Pedro 1:23-25
Casados. Salmo 134
Jueves 1 Pedro 2:1-14
Viernes 1 Pedro 2:13-17
Se sentó. Juan 15:1-8

**"Conectados en un nuevo comienzo"**
**38 de abril th**
**Domingo Juan 15:9-17**

Lunes 1 Pedro 2:19-25
Martes Jer. 23:1-8
Casados. Salmo 23
Jueves Jer. 26:20-24
Viernes Hebreos 13:20-21
Se sentó. Salmo 100

**"Amor en un nuevo comienzo"**
**5 de Mayo th**
**Domingo Juan 15:9-17**
Lunes 1 Pedro 2:2-10
Martes 1 Tim. 6:11-12
Casados. Salmo 31:1-5, 15-16
Jueves. 1 Tim. 6:13-16
Viernes Prov. 3:5-12
Se sentó. Prov. 3:13-18

**"Esperando un nuevo comienzo"**
**12 de mayo**
**Domingo Hechos 1:1-14**
Lunes 1 Pedro 3:8-12
Martes Lucas 24:44-49 Miércoles.
Salmo 66:8-20
Jueves. Lucas 24:50-53
Viernes 1 Pedro 3:13-22
Se sentó.

**"Espíritu lleno ante un nuevo comienzo"**
**19 de mayo th PENTECOSTÉS**
**Domingo Hechos 2:1-21**
Lunes 1 Pedro 4:1-6
Martes 1 Pedro 4:7-11
Casado. PD. 68:1-10, 32-35
Jueves. 1 Pedro 4:12-14
Viernes 1 Pedro 5:6-11
Se sentó. Romanos 8:9-11

**"Dar en un nuevo comienzo"**
**26 de mayo th**
**Domingo Hechos 3:1-10**
Lunes Romanos 8:18-24
Martes Romanos 8:26-27
Casados. Salmo 20
Jueves. Apocalipsis 4:1-8
Viernes Apocalipsis 4:9-11

*Misión*: Transformados por Jesús, nuestro Señor,
entramos en la comunidad para servir y dar la bienvenida a todas las personas.

*Visión*: Para guiar al pueblo de Unity en la adoración viva,
empoderados para hacer discípulos de Jesús.

*Valores*: La fe es una forma de vida.
La extensión es la construcción de relaciones.
Se busca y celebra la diversidad.
La adoración moldea la vida.

**Únase a nosotros para la adoración los domingos a las 10 a. m. Estamos adorando en persona y por transmisión en vivo enfacebook.com/unitymilwaukee. Nuestro tema para esta primavera es:**

***Transformados por nuestro Señor Jesús, entramos en la comunidad servir y acoger a todas las personas.***

www.unitymilwaukee.org
1025 E. Oklahoma Ave.
Milwaukee, Wisconsin 53207
(414) 744-6311

# Boletín Primavera 2024

## "En un nuevo comienzo"

### PERSONAL

Kevan Penvose, pastor kevan.penvose@unitymilwaukee.org 414-744-6311 x201
Peggy Latona, directora. de Operaciones y Ministerio peggy.latona@unitymilwaukee.org x203
Michael Lindemeyer, músico
Paul Lindstrom, ama de llaves

**Horario de oficina: lunes a jueves, 9:00 am - 2:00 pm**
Pastor: Los mejores días para llamar: martes, miércoles, jueves y domingo. El viernes es el día libre del pastor.

### CONCEJO (consejo@unitymilwaukee.org)

Laura McVann – Presidenta
Stacy Davis – Vicepresidenta
Pat Gain - Tesorero
Erin Whitehead -Secretaria
Wayne Prados
Lynn Rinderle
Jim Liedtke
Massamba Smith Jr.

### APROPIACIÓN (dotación@unitymilwaukee.org)

Jody Stack - Silla
Jill Wisniewski - Tesorera
Phil Vogel - Secretario
Raquel Hahn
Jack Kosmoski

***Transformados por nuestro Señor Jesús, entramos en la comunidad servir y acoger a todas las personas.***